ΚΑΙ ΤΟ ΕΞΕΛΙΓΜΕΝΟ
I.D.E.

VISUAL STUDIO

Μ.Ι.Σ. 2025-2026

Το Visual Studio είναι μια ολοκληρωμένη κατασκευή I.D.E. (Integrated Development Environment) της Microsoft και υποστηρίζει διάφορες γλώσσες (C++, C#, Python, κ.λπ.).

Δίνει την δυνατότητα

- επεξεργασίας,
- μεταγλώττισης,
- εκτέλεσης,
- αποσφαλμάττωσης,

του κώδικα ενός προγράμματος (μεταξύ άλλων) μέσα από ένα υποβοηθητικό περιβάλλον I.D.E. (Integrated Development Environment).

Μπορεί να εγκατασταθεί από …

www.dreamspark.com

www.websitespark.com

www.microsoft.com/express

www.microsoft.com/web

Μ.Ι.Σ. 2025-2026

Για τη δημιουργία του πρώτου σας προγράμματος και μέσω του πρώτου νέου σας project, δημιουργείστε αρχικά ένα νέο κενό project επιλέγοντας File→ New→ Project…

Στη συνέχεια επιλέξτε Empty Project από το μενού Installed Templates→ < ΕΠΙΘΥΜΗΤΗ ΓΛΩΣΣΑ > και OK…

Αρχικά το Project είναι άδειο και πρέπει να ανοίξετε και ένα νέο source κώδικα…

Εάν δώσετε δεξί «κλικ» στο όνομα του Project μπορείτε να προσθέσετε τον νέο σας κώδικα…

Επιλέξτε new item και σε αυτό code file και ADD…

Γράψτε τον κώδικα …

Κάντε compile από το build (build “solution”) …

Εκτελέστε … με ή χωρίς debug (εάν πάνε όλα καλά!)…

ή αναζητήστε …

Μ.Ι.Σ. 2025-2026

Μ.Ι.Σ.

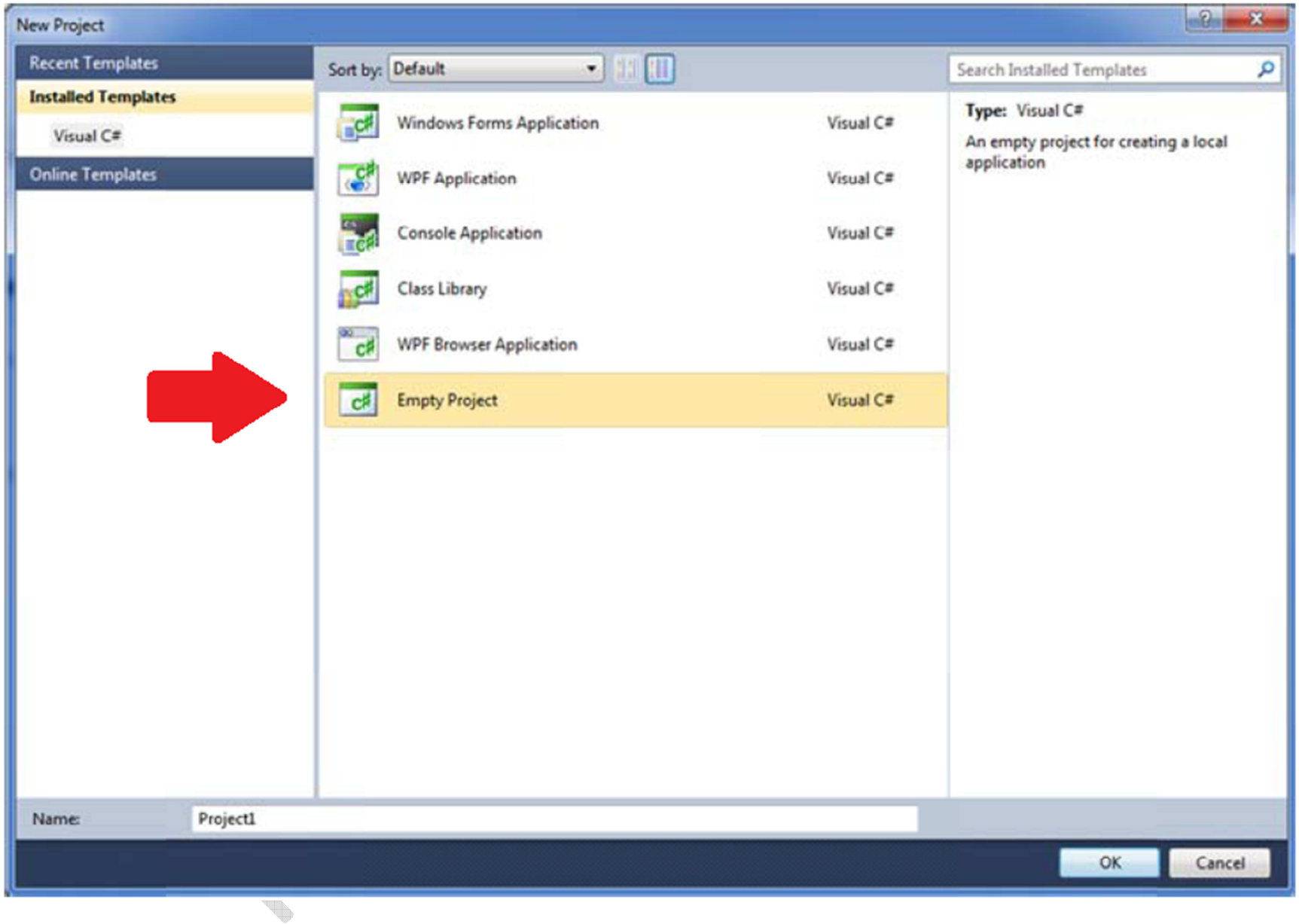
New Project
Recent Templates
Installed Templates
Visual C#
Online Templates
Sort by: Default
Search Installed Templates
Windows Forms Application Visual C#
WPF Application Visual C#
Console Application Visual C#
Class Library Visual C#
WPF Browser Application Visual C#
Empty Project Visual C#
Type: Visual C#
An empty project for creating a local application
Name: Project1
OK
Cancel

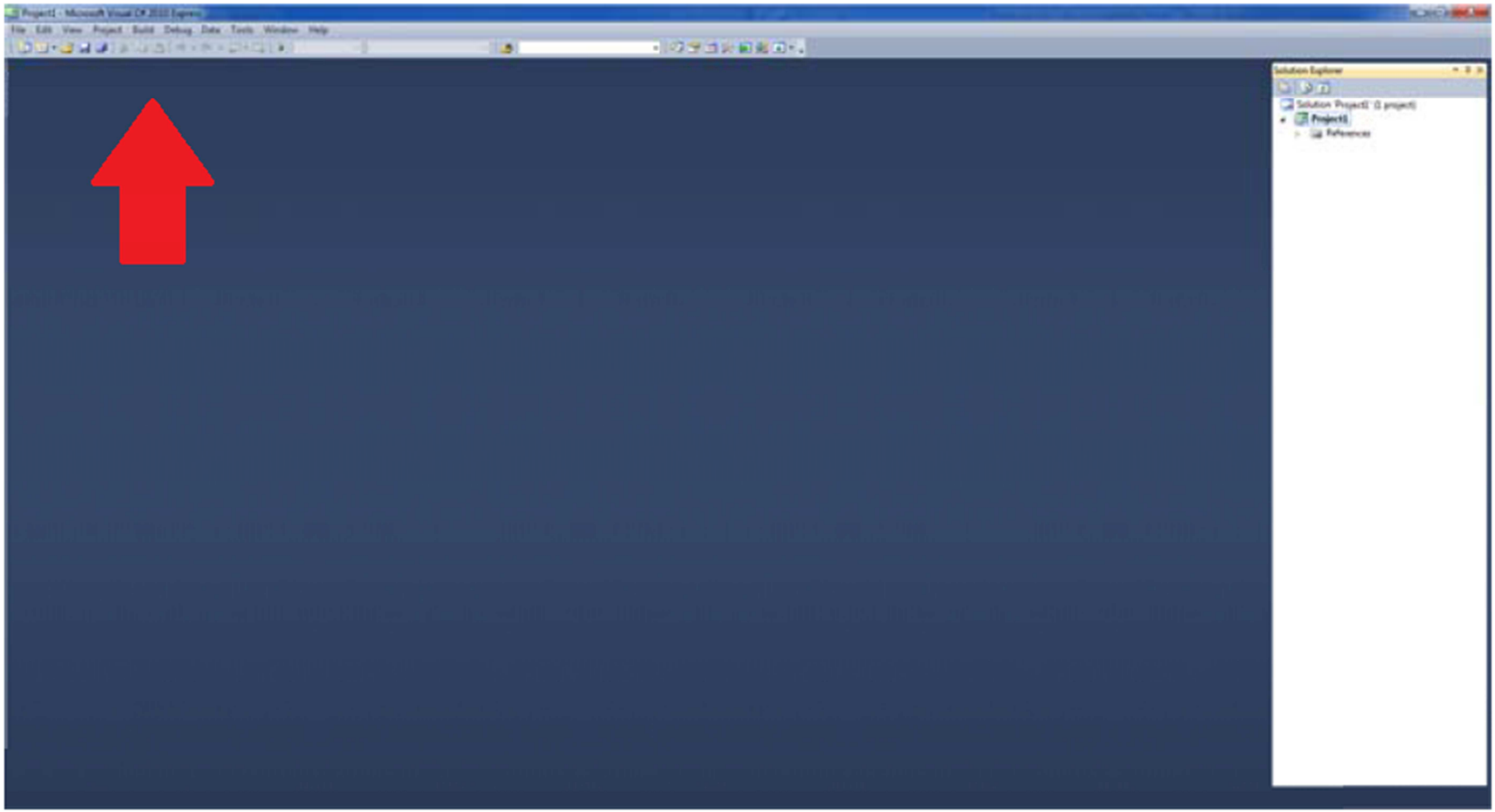

M.I.

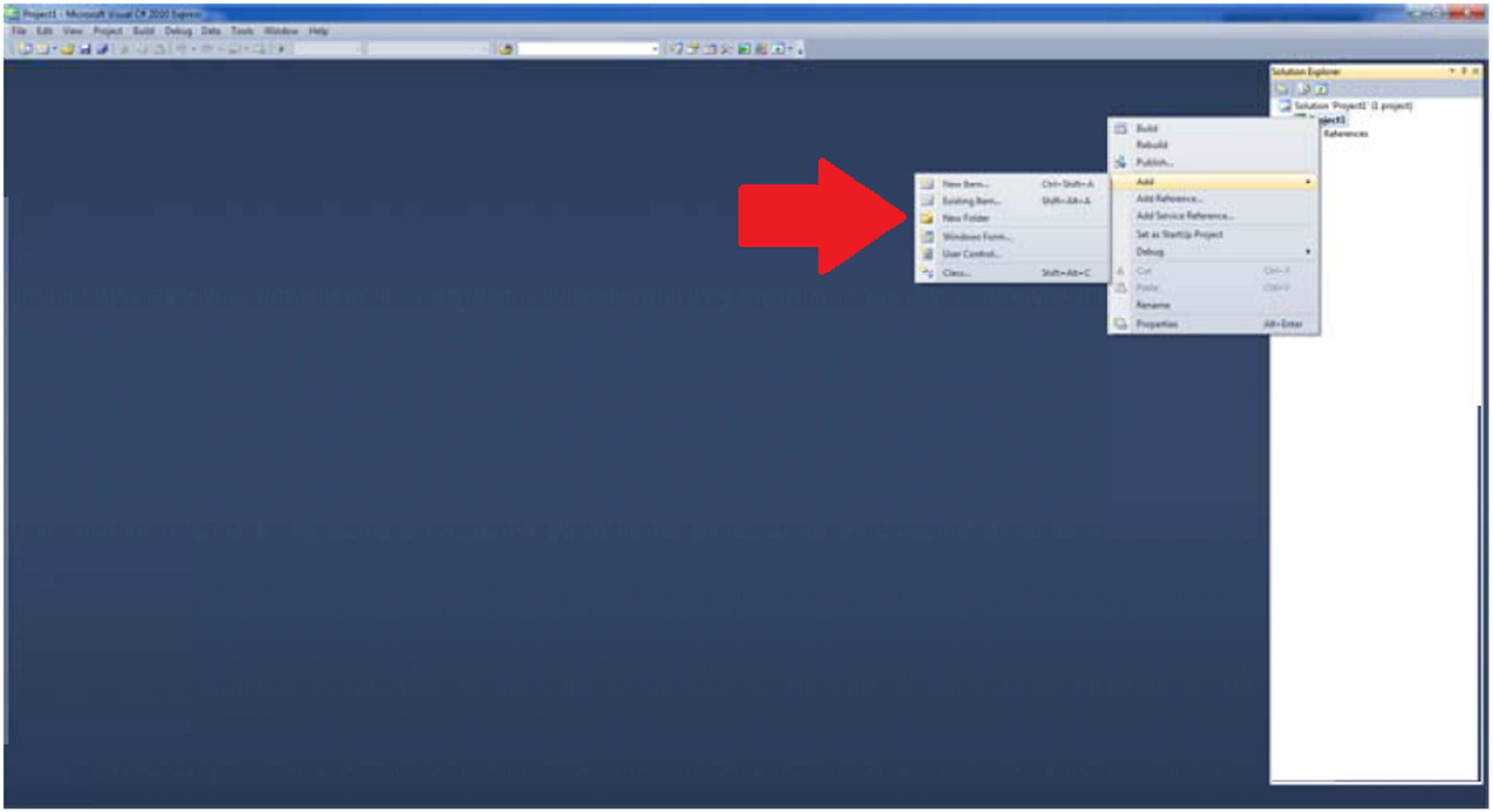
Solution Explorer
Solution 'Project1' (1 project)
Project1
References
Build
Rebuild
Publish...
Add
Add Reference...
Add Service Reference...
Set as StartUp Project
Debug
Cut
Paste
Rename
Properties
Alt+Enter
New Item...
Existing Item...
New Folder
Windows Form...
User Control...
Class...

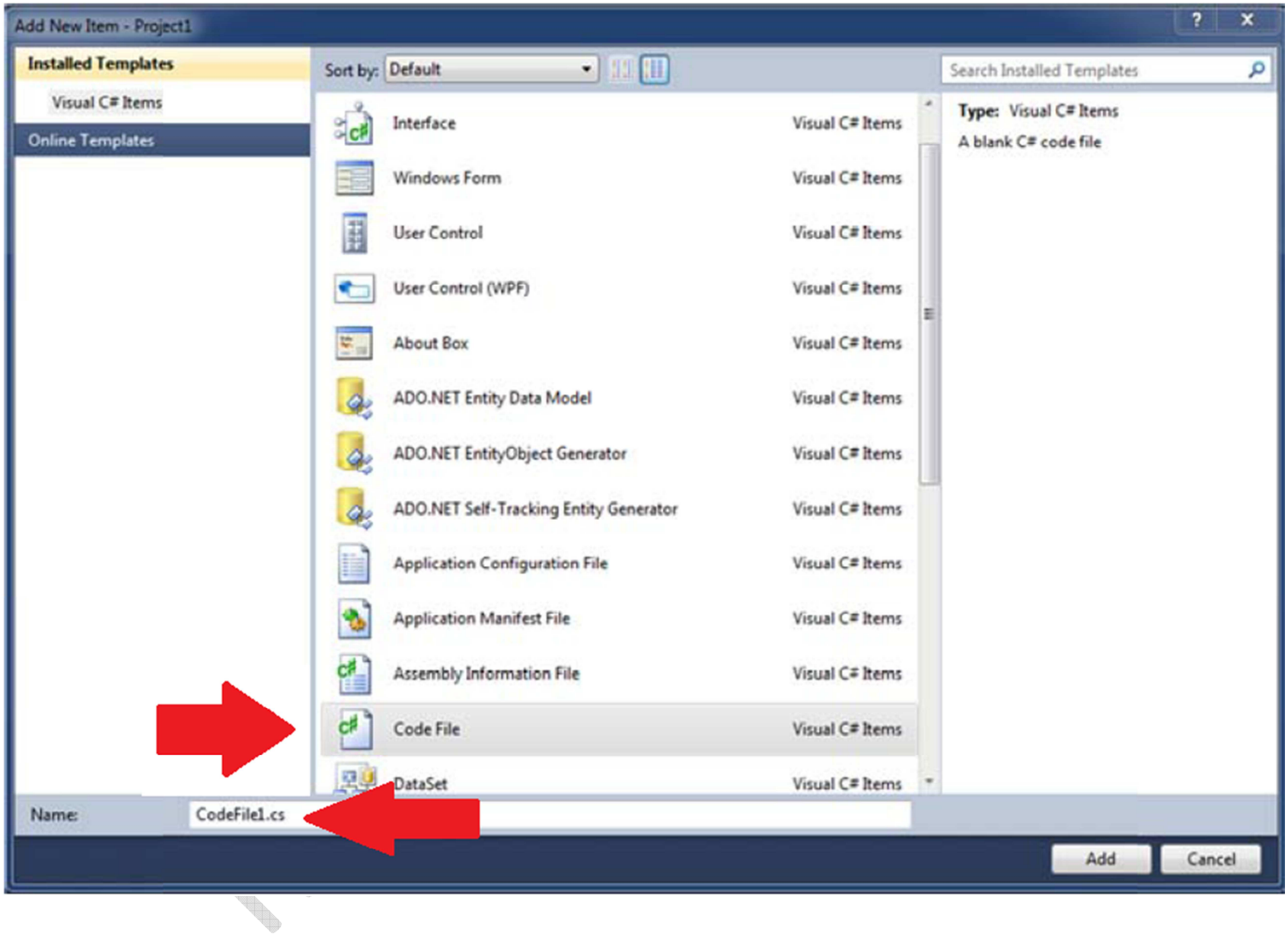
Add New Item - Project1
Installed Templates
Visual C# Items
Online Templates
Sort by: Default
Search Installed Templates
Interface
Windows Form
User Control
User Control (WPF)
About Box
ADO.NET Entity Data Model
ADO.NET EntityObject Generator
ADO.NET Self-Tracking Entity Generator
Application Configuration File
Application Manifest File
Assembly Information File
Code File
DataSet
Visual C# Items
Type: Visual C# Items
A blank C# code file
Name:
CodeFile1.cs
Add
Cancel

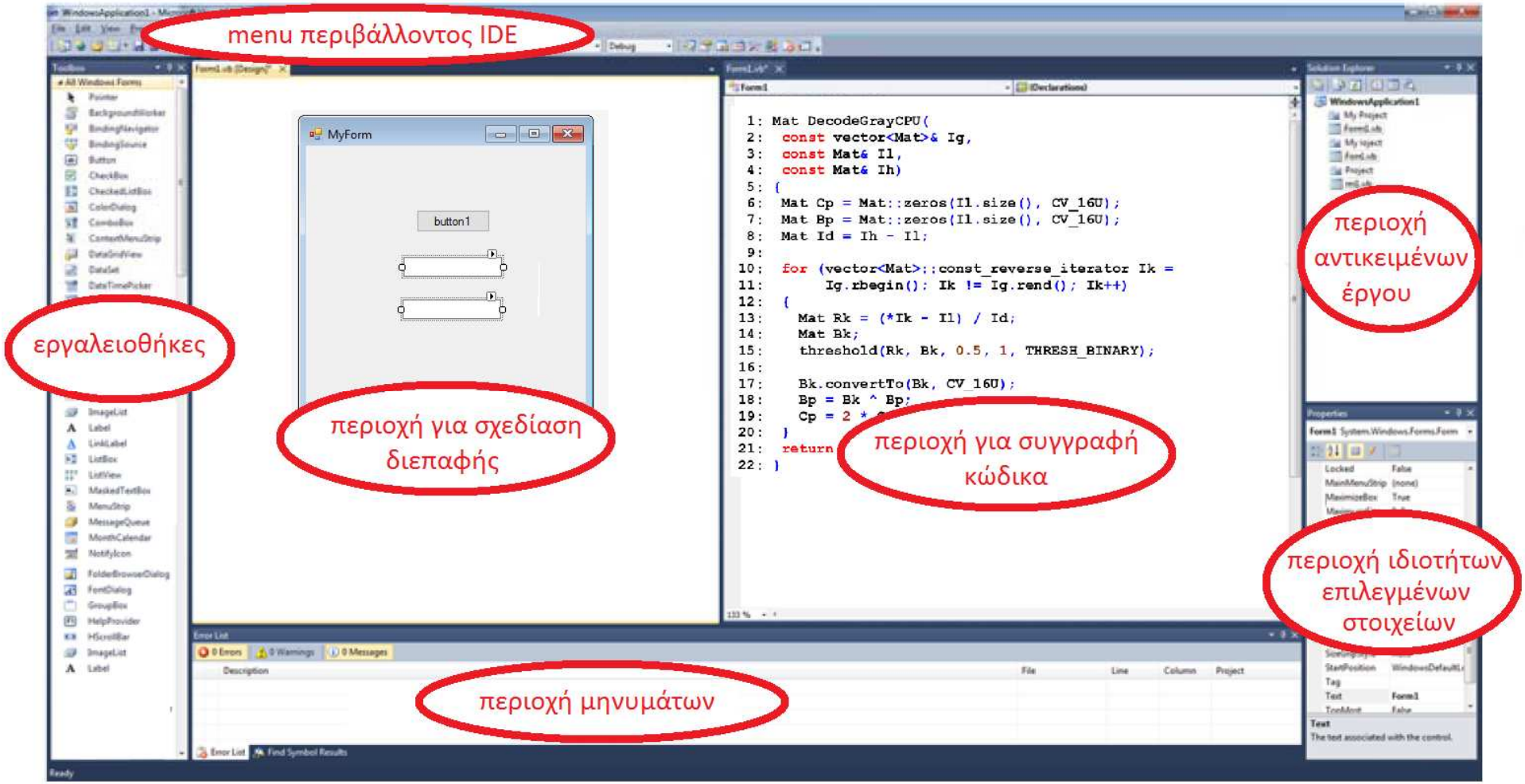
menu περιβάλλοντος IDE
εργαλειοθήκες
περιοχή για σχεδίαση διεπαφής
περιοχή για συγγραφή κώδικα
περιοχή αντικειμένων έργου
περιοχή ιδιοτήτων επιλεγμένων στοιχείων
περιοχή μηνυμάτων
MyForm
button1
Mat DecodeGrayCPU(
const vector<Mat>& Ig,
const Mat& Il,
const Mat& Ih)
{
Mat Cp = Mat::zeros(Il.size(), CV_16U);
Mat Bp = Mat::zeros(Il.size(), CV_16U);
Mat Id = Ih - Il;
for (vector<Mat>::const_reverse_iterator Ik =
Ig.rbegin(); Ik != Ig.rend(); Ik++)
{
Mat Rk = (*Ik - Il) / Id;
Mat Bk;
threshold(Rk, Bk, 0.5, 1, THRESH_BINARY);
Bk.convertTo(Bk, CV_16U);
Bp = Bk ^ Bp;
}
return
}

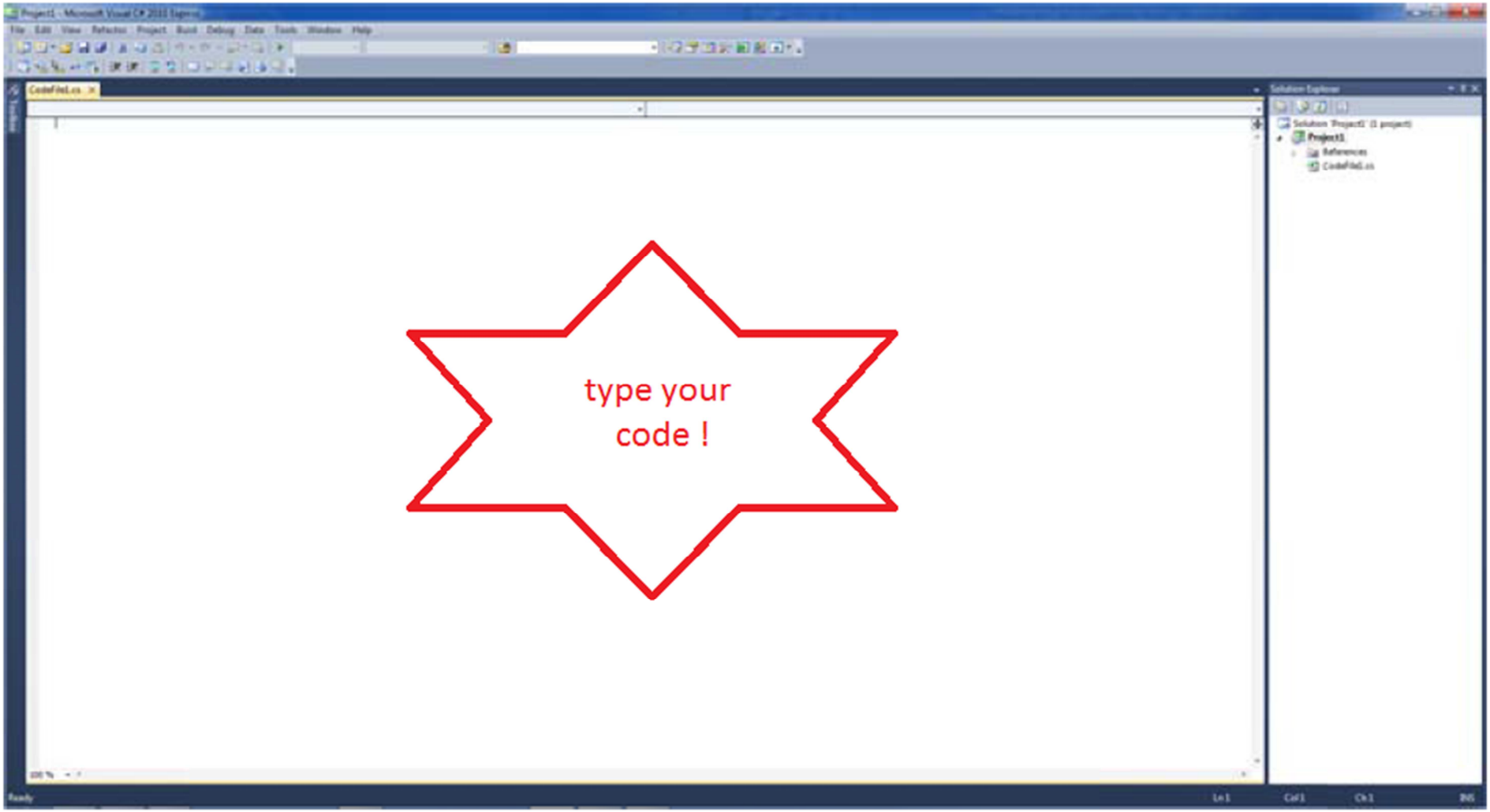
type your
code !